## PLATEAU A DEPRESSION A TROUS

## SAV 249.02GR

**Utilisation :**
Pour le maintien de pièces lors de l'usinage à sec ou sous arrosage
Des trous taraudés permettent aussi le maintien d'étaux, de montage ou l'intégration de butées.

**Caractéristiques :**
- Plateau en aluminium percé au pas de 10x10mm
- Trous taraudés au pas de 100x100 mm, tuyau de D.12mm
- Bridage par brides dans une rainure sur le pourtour

**Livraison standard :**
- 1 plateau à dépression + connecteurs
- 1 tuyau d'alimentation
- 1 plaque martyre

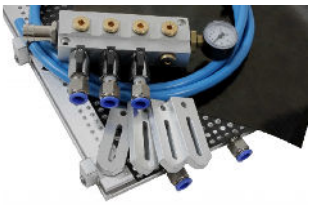

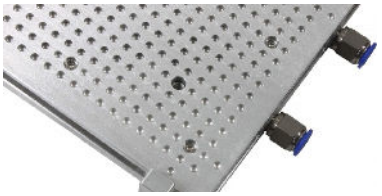

| Dimensions en mm | | | Nombre de trous | Nombre zone d'aspiration | Poids en kg |
|---|---|---|---|---|---|
| Longueur | Largeur | Hauteur | | | |
| 216 | 136 | 26 | 2 x M6 | 1 | 4,0 |
| 316 | 216 | 26 | 6 x M6 | 2 | 9,0 |
| 316 | 316 | 27 | 9 x M8 | 3 | 10,0 |
| 416 | 316 | 26 | 12 x M6 | 3 | 12,0 |
| 516 | 216 | 27 | 10 x M6 | 2 | 13,0 |
| 516 | 416 | 27 | 20 x M8 | 4 | 18,0 |
| 616 | 416 | 27 | 24 x M8 | 4 | 20,0 |
| 616 | 516 | 27 | 30 x M8 | 5 | 27,0 |
| 716 | 516 | 27 | 35 x M8 | 5 | 30,0 |
| 1016 | 516 | 27 | 50 x M8 | 5 | 50,0 |
| 1016 | 616 | 27 | 60 x M8 | 6 | 55,0 |

* Toutes dimensions sur demande

**Exemple de commande:**

| | | | |
|---|---|---|---|
| Plateau à dépression | SAV 249.02GR - 616x416 | | |
| Désignation | SAV | N° | - dimension |

## PLATEAU A DEPRESSION A TROUS

## SAV 249.02SL

**Utilisation :**
Pour le maintien des polymères et du bois

**Caractéristiques :**
- Base (6mm) et plaque supérieure (8mm)en aluminium
- Corps en polyéthylène 15mm
- Trous d'aspiration au pas de 10x10 mm
- Pour tuyau de diamètre 10mm

**Livraison standard :**
- 1 plateau à dépression + connecteurs
- 1 tuyau d'alimentation
- 1 plaque martyre

Plaque de base avec rainures de bridage sur la largeur

| Dimensions en mm | | | | | Poids en kg |
|---|---|---|---|---|---|
| Longueur active | Largeur active | Dimensions hors tout | Hauteur | Nb trou aspiration | |
| 200 | 120 | 210x120 | 29 | 2 | 3,0 |
| 200 | 160 | 210x160 | 29 | 2 | 3,5 |
| 200 | 200 | 210x200 | 29 | 2 | 4,0 |
| 260 | 160 | 270x160 | 29 | 2 | 4,0 |
| 300 | 200 | 310x200 | 29 | 2 | 5,0 |
| 400 | 200 | 410x200 | 29 | 2 | 6,5 |
| 400 | 300 | 410x300 | 29 | 4 | 8,5 |
| 450 | 300 | 460x300 | 29 | 4 | 10,0 |
| 500 | 300 | 510x300 | 29 | 4 | 11,5 |
| 500 | 400 | 510x400 | 29 | 4 | 13,0 |
| 600 | 400 | 610x400 | 29 | 4 | 15,5 |
| 500 | 500 | 510x500 | 29 | 4 | 13,0 |
| 600 | 500 | 610x500 | 29 | 6 | 17,0 |
| 1000 | 400 | 1010x400 | 29 | 8 | 25,0 |
| 800 | 600 | 810x600 | 29 | 8 | 19,0 |
| 1000 | 500 | 1010x500 | 29 | 10 | 30,0 |
| 1000 | 600 | 1010x600 | 29 | 10 | 35,0 |

Pour le montage du plateau sur la table machine :
1. démonter la plaque de base et la fixer sur la machine à l'aide des rainures dans la plaque (rainures toujours parallèle à la largeur du plateau)
2. remonter et revisser la partie centrale et supérieure sur la plaque de base

**Exemple de commande:**

| | | | |
|---|---|---|---|
| Plateau à dépression | SAV 249.02SL - 600 x 400 | | |
| Désignation | SAV | N° | - dimension |

SAV FRANCE - 196 Rue Louis Armand - 73800 MONTMELIAN
Tel : +33 (0)4.79.70.11.28 - email : info@savfrance.fr - www.savfrance.fr